Coordination : Michel Hämmerli, Gartenweg 6, 5034 Suhr, Tél. 062.842.72.37
info@club-romand-aarau.ch
www.club-francophone-aarau.ch

Programme des manifestations en 2016

☛Ce programme est régulièrement mis à jour, prière de consulter le site www.club-francophone-aarau.ch ☚

Date	Thème	Heure et Lieu	Organisation
Janvier 09.01.2016 10h45-11h45 Samedi	1er Apéro 2016	Restaurant El Camino, Aarau 10h45-11h45	www.elcamino-aarau.ch Isabelle et Michel Hämmerli
20.01.2016 Mercredi	**Assemblée générale** suivie d'un souper facultatif *(frais à la charge des participants)*	19h30, Restaurant «Zum Schützen», Aarau www.gasthofschuetzen.ch	*Sans inscription* Michel Hämmerli
Février 06.02.2016 10h45-11h45 Samedi	Apéro 	Restaurant El Camino, Aarau	www.elcamino-aarau.ch Isabelle et Michel Hämmerli
13.02.2016 Samedi	**Visite du musée «Spielzeug Welten Museum Basel" Visite guidée de l'Exposition sur les parapluies. Bale** 	Gare d'Aarau: 09h36 Visite guidée: 14h00 Ombrelles et Parapluies – du quotidien à l'art	Kurt et Monique Bofinger **Spielzeug Welten Museum Basel** **Steinenvorstadt 1,** **CH - 4051 Basel** Tel. +41 061 225 95 95 www.spielzeug-welten-museum-basel.ch
Mars 05.03.2016 10h45-11h45 Samedi	Apéro de mars	Restaurant El Camino, Aarau	www.elcamino-aarau.ch Isabelle et Michel Hämmerli

23.03.2016 Mercredi ou vendredi	Visite guidée de l'entreprise Muff AG ainsi **que de son musée**. **Technique pour cloches et montres d'églises.** 	Muff Kirchturmtechnik AG Am Klangweg 2 + 4 CH-6234 Triengen Tel. +41 (0)41 933 15 20 www.muffag.ch	Isabelle et Michel Hämmerli
Avril 02.04.2016 10h45-11h45 Samedi 29.04.2016 vendredi Après-midi	Apéro Visite de la station ornithologique de Sempach 	Restaurant El Camino, Aarau Schweizerische Vogelwarte Seerose 1 CH-6204 Sempach Tel. 041 462 97 00 www.vogelwarte.ch	www.elcamino-aarau.ch Isabelle et Michel Hämmerli Christian et Trudi Godart
Mai 07.05.2016 10h45- 11h45 Samedi	Apéro	Restaurant El Camino, Aarau	www.elcamino-aarau.ch

28.05. 2016 13h00 Samedi	**Visite de la mine de fer de Herznach, Argovie** 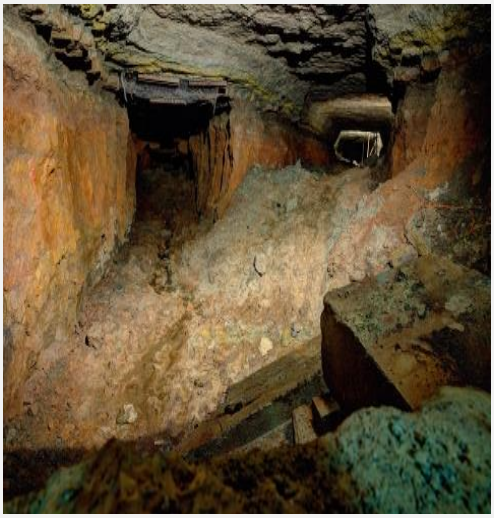	Verein Eisen und Bergwerke 5027 Herznach 062 878 15 11 Telefon ausstellung@bergwerkherznach.ch www.verein-eisen-und-bergwerke.ch/	Robert et Liliane Hilty
Juin 04.06.2016 10h45-11h45 Samedi 25.06.2016 Samedi 20h00	Apéro Concert d'orgue (Nadia Bachetta) avec l'Orchester Verein d'Aarau. Introduction au concert dès 19h15 	Restaurant El Camino, Aarau Aarau Église réformée d'Aarau.	www.elcamino-aarau.ch Isabelle et Michel Hämmerli www.ref-aarau.ch
Juillet 02.07.2016 10h45-11h45 Samedi 22.07.2016 Vendredi	Apéro **Visite de la nouvelle centrale électrique « Rüchlig » d'Aarau.** 	Restaurant El Camino, Aarau http://www.axpo.com/axpo/ch/de/about-us/newsroom/media-releaes/2015/erneuertes_kraftwerk_ruechlig.html **La visite sera suivie d'une petite marche et un pique-nique ☺ !**	www.elcamino-aarau.ch Robert et Liliane Hilty

Août 06.08.2016 10h45-11h45 Samedi 19.08.2016 Vendredi	Apéro Barbecue Frais : Fr. 20. – /personne 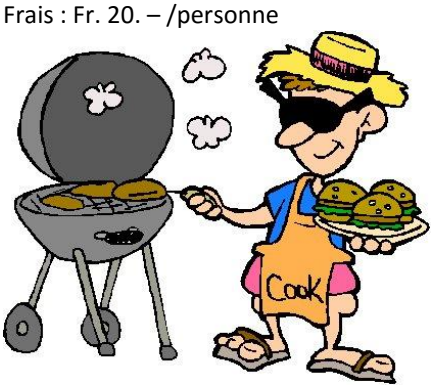 	Restaurant El Camino, Aarau **18h30**, Cabane forestière à Muhen	www.elcamino-aarau.ch Nicolas et Agnès Frei Robert et Liliane Hilty Isabelle et Michel Hämmerli, Danielle Bovet
Septembre 03.09.2016 10h45-11h45 Samedi 09.09.2016 Vendredi 18h30	Apéro Nous allons jouer à la Pétanque : 	Restaurant El Camino, Aarau AARAU OU ERLINSBACH	www.elcamino-aarau.ch Agnès et Nicolas Frei
Octobre 01.10.2016 10h45-11h45 Samedi 13.10.2016 Jeudi 19h00	Apéro Visite guidée de la gare d'Aarau CFF/SBB 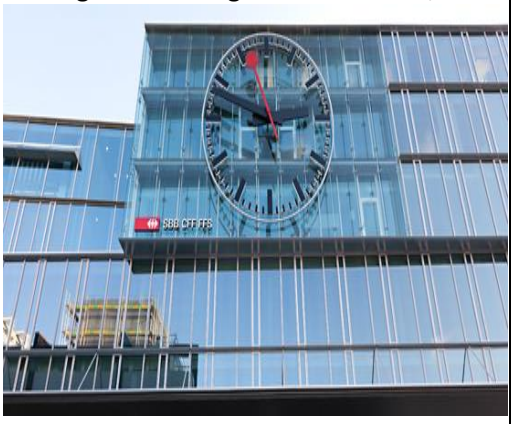	Restaurant El Camino, Aarau Gare d'Aarau	www.elcamino-aarau.ch Arlette klee

Novembre 05.11.2016 10h45-11h45 Samedi ??.11.2016 **Après-midi**	Apéro **Sortie Culturelle :** 	Restaurant El Camino, Aarau	www.elcamino-aarau.ch
Décembre 03.12.2016 10h45-11h45 Samedi 09.12.2016 Vendredi	Apéro Fondue *(frais à la charge des participants)* 	Restaurant El Camino, Aarau 19:00h Waldgasthaus „Châlet“ Saalhöhe“	www.elcamino-aarau.ch *Avec inscription* Françoise et Nils Undritz
Janvier 2017 Samedi Mercredi 18.01.2017	Apéro Assemblée générale suivie d'un souper facultatif *(frais à la charge des participants)* 	Restaurant El Camino, Aarau 19:30h, Restaurant «Zum Schützen», Aarau www.gasthofschuetzen.ch	www.elcamino-aarau.ch *Sans inscription* Michel Hämmerli

Dernière mise à jour : 11.02.2016 MH